

检测报告

TEST REPORT

委托单位名称
Client Name

深圳拓普兰技术有限公司

产品名称
Name of product

吸气式感烟火灾探测器

制造厂商
Manufacturer

深圳拓普兰技术有限公司

商标型号
Trade mark & model

 **拓普兰 JTY-GXF-TPL104**

检测类别
Test sort

委托试验



中检集团南方测试股份有限公司
CCIC Southern Testing Co., Ltd.

地址: 深圳市南山区西丽街道沙河路 43 号电子检测大厦
Address: Electronic Testing Building, No.43 Shahe Road, Xili Jiedao, Nanshan District, Shenzhen, Guangdong, China
电话/TEL: 86-755-26627338
网址/Internet: [http:// www.ccic-set.com](http://www.ccic-set.com)

邮政编码/P.C.: 518055
传真/FAX: 86-755-26627238
电子信箱/E-Mail: manager@ccic-set.com



中检集团南方测试股份有限公司					
检 测 报 告					
样品名称	吸气式感烟火灾探测器		商 标		
制造厂商	深圳拓普兰技术有限公司		型号规格	JTY-GXF-TPL104	
委托单位	深圳拓普兰技术有限公司		取样方式	委托单位送样	
抽样单位	----		抽样母数	----	
抽样地点	----		样品数量	1 个	
生产日期	----	抽样日期	----	送检日期	2021 年 7 月 30 日
检验日期	2021 年 7 月 30 日 ~2021 年 8 月 3 日		检验环境	15~35℃ 45~75%RH	
样品说明: 试验样品 1 个, 编号: 1#, 试验前样品完好。					
检验项目: 低温试验。					
检测依据: GB/T 2423.1-2008 电工电子产品环境试验第 2 部分: 试验方法 试验 A: 低温					
检验概况: 根据标准和企业技术要求对样品进行低温(-40℃)试验, 共 1 项检验, 试验结果详见后页。					
检验结论: 共检 1 项, 1 项符合要求。 <div style="text-align: right;">(检验单位盖章)</div>					
检测:		审核:		批准:	
	2021 年 8 月 6 日		2021 年 8 月 6 日		2021 年 8 月 6 日



检验结果

检验项目 1：低温试验

环境条件：

温度：24 °C，湿度：66%RH， 正常大气压。

试验依据标准：

GB/T 2423.1-2008

试验布置：

严格按照试验要求布置。

样品状态：

试验前样品完好。

试验条件：

被测样品在通电工作的情况下放置于试验箱中，在-40°C低温里工作 96h，期间无故障。试验结束恢复至常温，产品应能正常工作。

判定要求：

试验中和试验后，样品外观结构和功能应正常。

测试结论：

符合要求。

样品照片

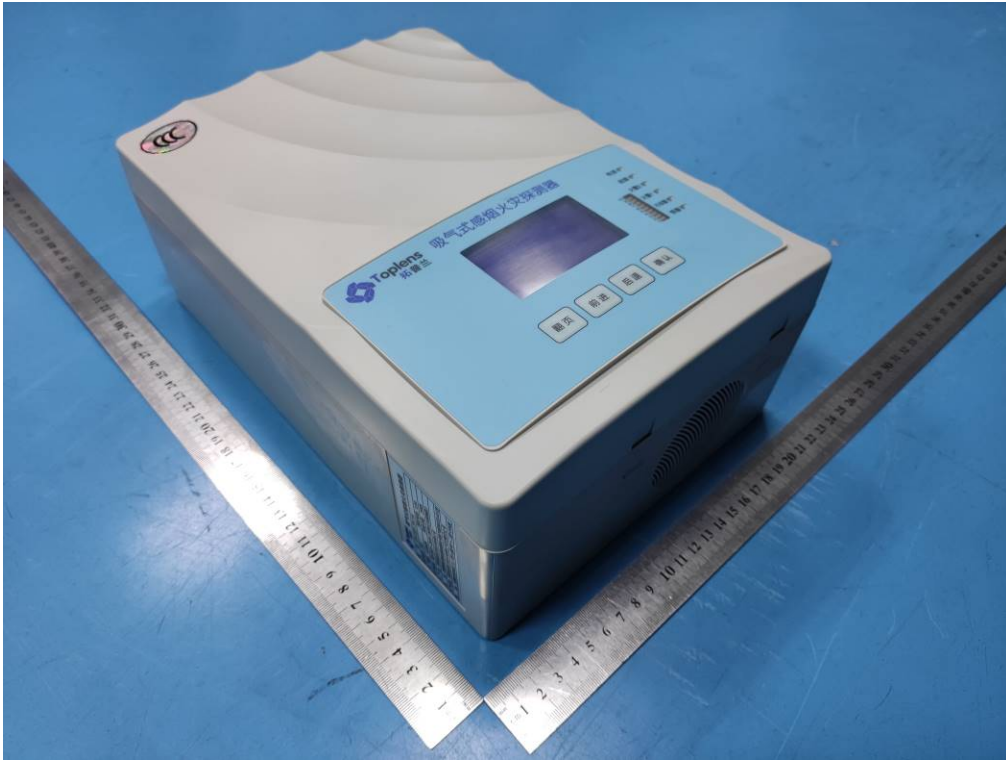

外观 1

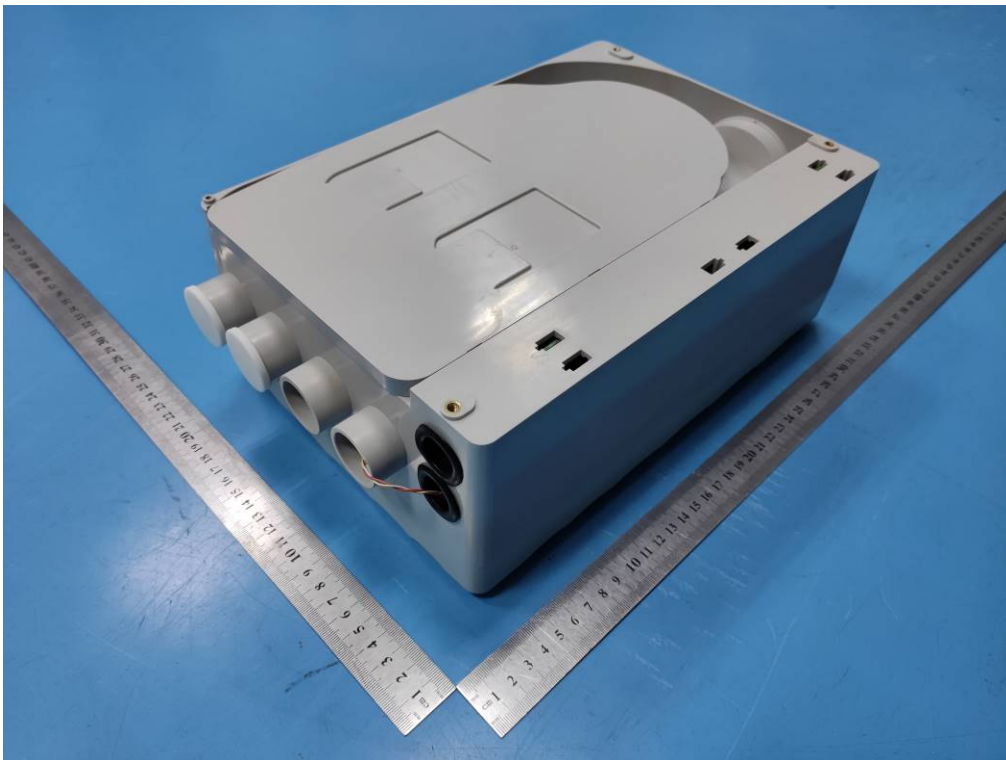

外观 2

测试照片

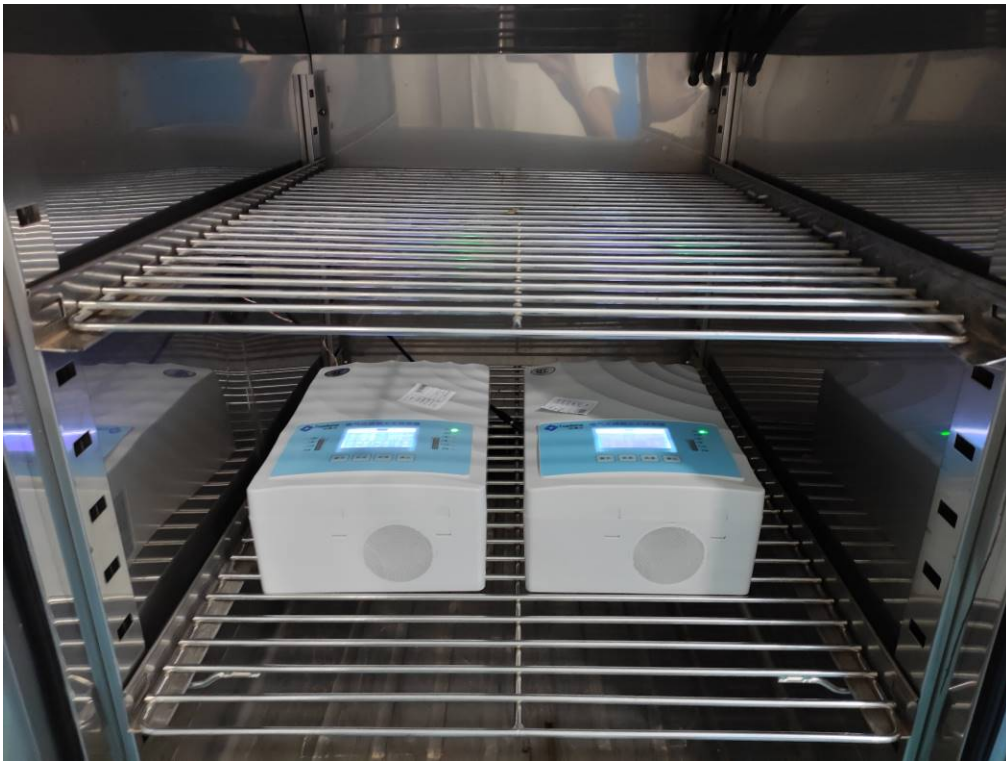

测试布置图

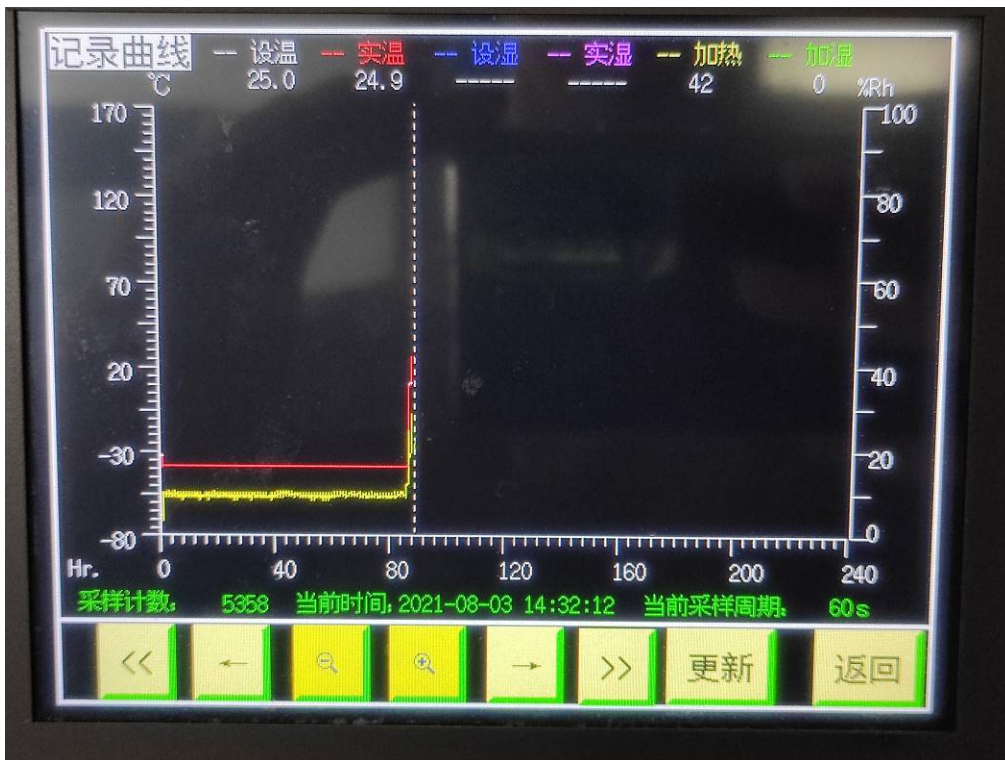

测试曲线



试验用主要设备

序号	名称	型号	编号	校准有效期至
1	可程式恒温恒湿试验机	ESL-04KA(400L)	A150302228	2022.01.20

注：以上仪器设备均在计量检定周期内正常工作。

报告结束



声明

STATEMENT

1. 报告未加盖“检测专用章”无效。

The test report is invalid without stamp of laboratory.

2. 报告无检测、批准人员签字无效。

The test report is invalid without signature of person(s) testing and authorizing.

3. 报告涂改无效。

The test report is invalid if erased and corrected.

4. 自送样品的检测结论仅对送检样品有效。

Test results of the report is valid to the test samples if sampling by client.

5. “☆”项目未通过 CNAS 认可。

“☆” item to be outside the scope of authorized by CNAS.

6. “☆”项目未取得资质认定,检测方法、数据和结果供双方参考。

“☆” item to be outside the scope of CMA, the test method、 data and results are available for reference..

7. 未经本实验室书面同意,不得部分地复制本报告。

The test report shall not be reproduced except in full, without written approval of the laboratory.

8. 如对本报告有异议,可在收到报告后 15 天内向本单位申诉,逾期不予受理。

If there is any objection to report, the client should inform issuing laboratory within 15 days from the date of receiving test report.

地址: 深圳市南山区西丽街道沙河路 43 号电子检测大厦邮政编码/P.C.: 518055

Address: Electronic Testing Building, No. 43 Shahe Road, Xili Jiedao, Nanshan District,
Shenzhen, Guangdong, China

电话/TEL: 86-755-26627338 传真/FAX: 86-755-26627238